

KG: 120,10 m²

BECKER 360

ARCHITEKTUR

Andrea Becker
Diplom Ingenieurin | Architektin

Zur Mühlheide 42, 59964 Medebach
T 0 29 82 30 55 F 0 29 82 90 00 12
E a.becker@becker360.de

Bauvorhaben:
Neubau eines Einfamilienhauses mit
Kleingarage

Bauort:
Rahmental, 33178 Borchon-Etteln

Bauherren:
Helena und Christian Lüttig
Westernstraße 26
33178 Borchon-Etteln

Datum: 12. Juni 2014
Planinhalt: Kellergeschoß
M: 1:100

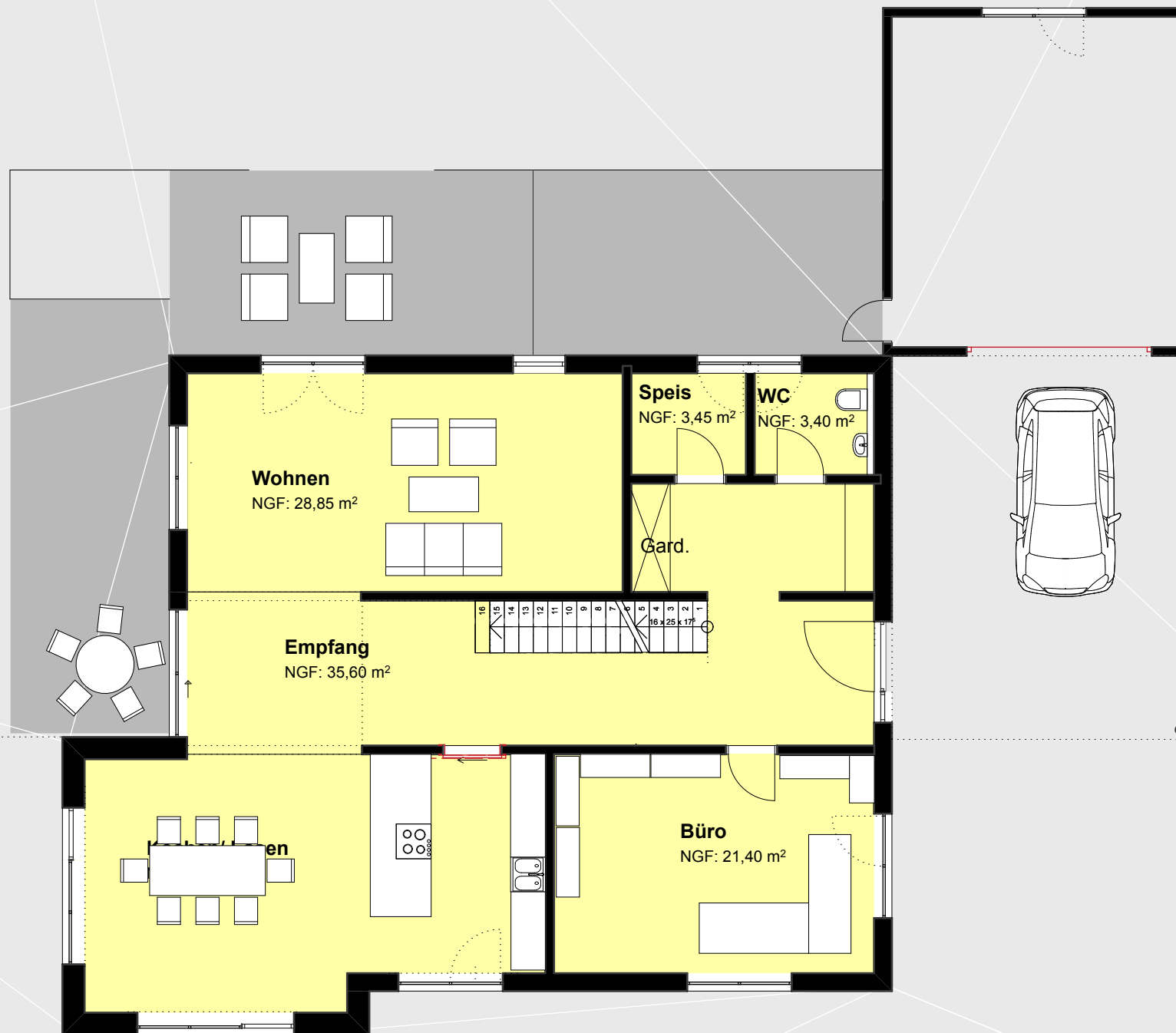

EG: 126,00 m²
 OG: 106,10 m²
 ges: 232,10 m²

KG: 120,10 m²
 ges: 352,20 m²

BECKER 360

ARCHITEKTUR

Andrea Becker
 Diplom Ingenieurin | Architektin

Zur Mühlheide 42, 59964 Medebach
 T 0 29 82 30 55 F 0 29 82 90 00 12
 E a.becker@becker360.de

Bauvorhaben:
 Neubau eines Einfamilienhauses mit
 Kleingarage

Bauort:
 Rahmental, 33178 Borchon-Etteln

Bauherren:
 Helena und Christian Lüttig
 Westernstraße 26
 33178 Borchon-Etteln

Datum: 12.Juni 2014
 Planinhalt: Erdgeschoss
 M: 1:100



BECKER 360

ARCHITEKTUR

Andrea Becker
Diplom Ingenieurin | Architektin

Zur Mühlheide 42, 59964 Medebach
T 0 29 82 30 55 F 0 29 82 90 00 12
E a.becker@becker360.de

Bauvorhaben:
Neubau eines Einfamilienhauses mit
Kleingarage

Bauort:
Rahmental, 33178 Borchon-Etteln

Bauherren:
Helena und Christian Lüttig
Westernstraße 26
33178 Borchon-Etteln

Datum: 12.Juni 2014
Planinhalt: Obergeschoss
M: 1:100